

演劇 廃墟文藝部 第六回公演「サカシマ」

日時 11/29(金) 19:00
11/30(土) 14:00、19:00
12/1(日) 15:00
会場 千種文化小劇場

舞踊 TAPONスタジオ 「SPARKLE-Gold4」

日時 10/19(土) 18:30
10/20(日) 13:00、16:30
会場 千種文化小劇場

越智インターナショナルバレエ創立70周年記念公演 「ロミオとジュリエット」全幕

日時 11/9(土) 14:00
会場 愛知県芸術劇場 大ホール

インド舞踊トリダラー・ラクシュミー女子会 「ディワリ舞踊祭～インドの光の祭典～」

日時 11/9(土) 18:00
会場 千種文化小劇場

Yoko Tsukamoto テアトル・ド・バレエカンパニー公演2019 深川秀夫版「くるみ割り人形」全幕

日時 11/20(水) 18:30
会場 日本特殊陶業市民会館フォレストホール

伝統芸能 第八回山村楽乃 日本文化と舞 「座敷舞の会」

日時 10/27(日) 11:00
会場 名古屋能楽堂

稲垣舞比 舞踊リサイタル

日時 11/4(月・休) 15:00
会場 名古屋市芸術創造センター

第六回 桜美の会 一部

日時 11/23(土・祝) 14:00
会場 名古屋能楽堂

杵屋喜鶴 「喜鶴の調べ～垣根を越えて～」

日時 11/30(土) 16:00
会場 中電ホール

名鶴ダンスカンパニー NOUS 2019 「BOOK」 に抽選で20組40名様をご招待！

申込方法 官製はがきに ①〒・住所 ②氏名 ③電話番号 ④希望する日時 (11/23(土) 18:30または11/24(日) 14:30) をご記入のうえ、2019年10月17日(木)〈消印有効〉までに下記の応募先までご応募ください。

企画美術展「昨日とおなじ未来に」アーティストトークを開催！

日時 11月4日(月・休) 14:00～16:00
会場 名古屋市芸術創造センター

公益財団法人名古屋市文化振興事業団

〒460-0008 名古屋市中区栄三丁目18番1号 ナディアパーク8階
TEL.052-249-9385 FAX.052-249-9386

名古屋市民芸術祭 検索



名古屋市民芸術祭 二〇一九

NAGOYA CITIZENS ART FESTIVAL 2019

2019年10月～11月

舞台公演、美術、いけばな、文芸... 巡り来る芸術の秋今年も名古屋のまちを彩ります

主催事業

名古屋市民文芸祭

募集期間：8月21日(水)～9月20日(金)

企画美術展「昨日とおなじ未来に」

10月17日(木)～11月4日(月・休) 愛知県立芸術大学サテライトギャラリーSA・KURA

名古屋いけばな芸術展2019

10月29日(火)～11月3日(日・祝) 名古屋市民ギャラリー栄 第6～11展示室

名古屋市民美術展

11月19日(火)～24日(日) 名古屋市民ギャラリー栄 第1～5展示室

名鶴ダンスカンパニー NOUS 2019 「BOOK」

11月23日(土・祝) 18:30、24日(日) 14:30 名古屋市青少年文化センター・アートピアホール

参加事業

参加20公演

NOUS 2019に20組40名様を抽選でご招待! ※詳しくは、裏表紙をご覧ください。

主催事業

名古屋市民文芸祭

募集期間 8月21日(水)～9月20日(金)(必着) **入選作品集** 11月刊行
部門 短歌、俳句、川柳、詩(一般の部/小中学生の部)
 エッセイ、童話・児童文学、フォト五七五(募集区分なし)
賞 短歌、俳句、川柳、詩(入賞:名古屋市長賞はじめ6賞、秀逸、佳作)
 エッセイ、童話・児童文学、フォト五七五(入賞:名古屋市長賞はじめ5賞、佳作)
授賞式 11月16日(土)15:00 名古屋市中村文化小劇場 ※入賞者のみ(秀逸、佳作は除く)
審査員 短歌、俳句、川柳、詩/名古屋短詩型文学連盟会員 エッセイ/杉本憩舟、重徳良彦
 童話・児童文学/平井美智子、馬越恵子 フォト五七五/丹羽省吾、大脇一荘
応募料 無料(作品集は1冊1,000円(送料別)で販売。8月21日(水)から受付)
共催 名古屋市民文芸祭実行委員会 **問合せ** 052-914-1855(名古屋市民文芸祭実行委員会事務局(株式会社正鶴堂内))



※関連事業として、文芸講座(7講座)を6～7月に開催しました。



企画美術展「昨日とおなじ未来に」

「放つとくと昨日と同じになってしまいそうな未来(=日常)に対して」というテーマで、愛知県立芸術大学油画専攻卒業のアーティスト3人が、当たり前な表現形式を用いながらも、新たな価値観を見出す、絵画やインスタレーションによるグループ展を開催します。

日程 10月17日(木)～11月4日(月・休)12:00～19:00
会場 愛知県立芸術大学サテライトギャラリー SA・KURA
企画 高橋信行(愛知県立芸術大学 准教授)
出品作家 神尾 晶、桑原春香、杉浦由梨
イベント 11月4日(月・休)14:00～ アーティストトーク(愛知県立芸術大学芸術講座)
入場料 無料
共催 「昨日とおなじ未来に」実行委員会、愛知県立芸術大学
問合せ 052-249-9387(名古屋市民文化振興事業団チケットガイド)

アーティストトーク
 10月15日(火)より先着受付開始
 ※詳しくは、要表紙をご覧ください。

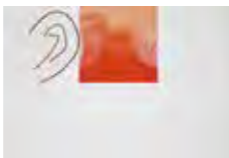

名古屋いけばな芸術展2019

この地域のいけばな作家が、流派を越えて季節の花を発表する大規模ないけばな展です。

【出品流派】 池坊、石田流、小原流、嵯峨御流、真生流、草月流、日本生花司松月堂古流、オール愛知華道連盟、名古屋華道文化連盟、名古屋市各区いけばな団体連合会

日程 【前期】10月29日(火)～10月31日(木) 【後期】11月1日(金)～3日(日・祝)
 10:00～19:00(但し10月31日(木)、11月3日(日・祝)は17:00まで)
会場 名古屋市民ギャラリー栄 第6～11展示室 **入場料** 400円(当日500円)
共催 名古屋いけばな芸術展実行委員会 **問合せ** 052-249-9387(名古屋市民文化振興事業団チケットガイド)

出展数
244点



名古屋市民美術展

各区で開催する区民美術展の各部門での優秀作品を鑑賞していただく美術展です。あわせて、友好都市協定を締結している岩手県陸前高田市の「陸前高田市民芸術祭」へ作品(日本画)を出展展示します。

日程 11月19日(火)～24日(日)9:30～19:00(24日(日)は16:00まで)
会場 名古屋市民ギャラリー栄 第1～5展示室
入場料 無料
制作・問合せ 052-249-9385(名古屋市民文化振興事業団 事業部)



名鶴ダンスカンパニー NOUS 2019 「BOOK」

30年以上に渡り地元のジャズダンス界を牽引してきた名鶴ダンスカンパニーによる公演を開催します。鍛え上げられたダンサーの整った群舞を評価され、名古屋市民芸術祭特別賞を2度も受賞した定期公演「NOUS」を、主催事業にグレードアップして上演します。

日程 11月23日(土・祝)18:30、24日(日)14:30
会場 名古屋市民青少年文化センター・アートピアホール
スタッフ 演出・振付/名鶴ひとみ、振付/港 ゆりか、三井 聡、原田 薫、名鶴 文 他
出演者 三井 聡、名鶴ひとみ、佐藤嘉代 他
入場料 3,000円(当日3,500円)〈全指定席〉※3歳以上有料。3歳未満も席が必要な場合は有料。
共催 名鶴ダンスカンパニー **問合せ** 052-249-9387(名古屋市民文化振興事業団チケットガイド)

9月2日(月)
発売



参加事業

音楽・演劇・舞踊・伝統芸能の4部門で参加を募り、エントリーされた20公演です。

特に優秀な公演に対して市民芸術祭賞を、特に表彰に値する公演に対して市民芸術祭特別賞を、各部門で授与します。

音楽 近野賢一バリトンリサイタル ～世に忘れられ～

日時 10/11(金)19:00
会場 電気文化会館 ザ・コンサートホール
曲目 マラー/亡き児をしのぶ歌
 リュッケルトの詩による5つの歌曲
 「子どもの不思議な角笛」より 他
出演 近野賢一(バリトン)
 ヘダイエット・ジェディカー(ピアノ)
入場料 〈全自由席〉一般3,500円、学生2,000円
問合せ 052-733-8809(OFFICEリラン)

廣澤純子ピアノ・リサイタル2019 ベートーヴェン×シューベルト

日時 10/12(土)14:00
会場 電気文化会館 ザ・コンサートホール
曲目 ベートーヴェン/
 ピアノソナタ第8番ハ短調 Op. 13「悲愴」
 ピアノソナタ第23番ヘ短調 Op. 57「熱情」
 シューベルト/
 4つの即興曲D899 Op. 90より
 第2番変ホ長調、第3番変ト長調
 アルペジオーネとピアノのためのソナタ イ短調D821
出演 廣澤純子(ピアノ)、ルドヴィート・カンタ(チェロ)
入場料 〈全自由席〉一般3,000円、学生2,000円
問合せ 052-734-3461(ファイブアールプレイガイド)

菅生知巳 打楽器ソロリサイタル Les Pièces de Percussion Française

日時 10/24(木)19:00
会場 電気文化会館 ザ・コンサートホール
曲目 ドゥルーエ/18エチュード
 マルタンショウ/アンプレッション
 ペロタン/6エチュード
 マルタン/アンコール・ル・スティルラシエ
 マカレス/7ピース
出演 菅生知巳(パーカッション)
入場料 〈全自由席〉3,000円(当日3,500円)
問合せ 0570-00-5310(アイチケット) 052-972-0430(芸文プレイガイド)

窪田健志 打楽器リサイタルvol.4 打楽器の多様性 -Diversity of Percussion-

日時 11/2(土)18:00
会場 電気文化会館 ザ・コンサートホール
曲目 酒井健治/
 ソロ・ティンパニの為の新作(委嘱初演)
 山川あをい/
 UTA (utá) VII クラリネットとマリンパの為の
 ヘンツェ/プリズン・ソング
 石井真木/サーティーン・ドラムス
出演 窪田健志(打楽器)、近藤千花子(クラリネット)
入場料 〈全自由席〉一般3,000円(当日3,500円)
 学生1,500円(当日2,000円)
問合せ 052-265-7405 (Music Office Nobuchi)

水野沙織クラリネットリサイタル ～コントラスト～

日時 11/8(金)19:00
会場 電気文化会館 ザ・コンサートホール
曲目 バルトーク/コントラスト
 ドビュッシー/第一狂詩曲
 バーンスタイン/クラリネットソナタ
 プーランク/クラリネットソナタ
 プーレーズ/ドメーヌ
出演 水野沙織(クラリネット)、今泉藍子(ピアノ)
 瀬木理央(ヴァイオリン)
入場料 〈全自由席〉一般3,000円(当日3,500円)
 高校生以下1,500円(当日2,000円)
問合せ 052-678-5310(クラシック名古屋)

大久保理紗ピアノリサイタル

日時 11/13(水)19:00
会場 電気文化会館 ザ・コンサートホール
曲目 ドビュッシー/前奏曲集 第1巻
 シューマン/
 クライスレリアーナ Op.16
 カプースチン/変奏曲 Op.41
出演 大久保理紗(ピアノ)
入場料 〈全自由席〉一般3,000円、学生1,500円
問合せ 052-678-5310(クラシック名古屋)

松下寛子ピアノリサイタル

日時 11/22(金)19:00
会場 電気文化会館 ザ・コンサートホール
曲目 モーツァルト/幻想曲二短調 K.397
 ベートーヴェン/
 幻想曲風ソナタ「月光」 Op.27-2
 リスト/
 巡礼の年 第2年 イタリアより
 「ソナタ風幻想曲 ダンテを読み」
 シューマン/
 ピアノのための幻想曲集
 「クライスレリアーナ」 Op.16
出演 松下寛子(ピアノ)
入場料 〈全自由席〉3,000円
問合せ 052-678-5310(クラシック名古屋)

トーマス・マイヤー=フィービヒ 作品個展演奏会2019

日時 11/25(月)18:45
会場 愛知県芸術劇場 コンサートホール
曲目 パッサ/
 ジャコンヌ(パイプオルガン用編曲:マイヤー=フィービヒ)
 マイヤー=フィービヒ/
 パイプオルガン、打楽器、朗読の為の「我らの主イエス・キリストの継承について」M. コルベ、D. ホンハッファー、聖書による7つの章
 ピアノとオルガンの為の「コンチェルティーノ」(世界初演)
 バルトンとオルガンの為の「ヴェッソルプルの祈り」(世界初演)
出演 トーマス・マイヤー=フィービヒ(作曲・ピアノ)
 吉田 文(パイプオルガン)、能勢健司(バリトン)
 林 和利(朗読)、佐久間真理(打楽器)
入場料 〈全自由席〉3,000円
問合せ 052-505-0151(二宮音楽事務所)

演劇 ポカラの会第3回公演 「弟の戦争」

日時 11/8(金)15:00、19:00
会場 昭和 cultura 小劇場
スタッフ 原作/ロバート・ウェストール
 台本・演出/木村 繁
 美術/福永朝子
 照明/御原祥子
 音楽/小野浩輝
出演 松本英司、まつもととんこ、小林正和(客演)
入場料 〈日時指定・自由席〉
 一般2,300円(当日2,500円)
 学生1,800円(当日2,000円)
問合せ 090-3357-0152(まつもと)

刈馬演劇設計社 PLAN-14 「異邦人の庭」

日時 11/15(金)19:30
 11/16(土)11:00、15:00、18:00
 11/17(日)11:00、15:00
会場 G/PIT
スタッフ 作・演出/刈馬カオス
 制作/岡 彩織
出演 岡本理沙、西藤将人(劇団ハタチ族)
入場料 〈日時指定・自由席〉
 一般2,800円(当日3,000円)
 25歳以下2,300円(当日2,500円)
 高校生以下1,800円(当日2,000円)
問合せ 090-9178-9199(刈馬演劇設計社)

きりん演劇プロジェクト 「美と陶酔と死」～三島由紀夫の世界～ 三島由紀夫/作・近代能楽集より 「綾の鼓・卒塔婆小町」

日時 11/29(金)14:00、19:00
 11/30(土)11:00、15:00
会場 愛知県芸術劇場 小ホール
スタッフ 演出/伊藤 敬 美術/伊藤哲郎
 照明/花植厚美 衣裳/木場絵理香
出演 天野鎮雄、榊原忠美、藤井奈緒美
 服部智子 他
入場料 〈日時指定・自由席〉3,000円
問合せ 090-6080-6456
 (きりん演劇プロジェクト 服部)